

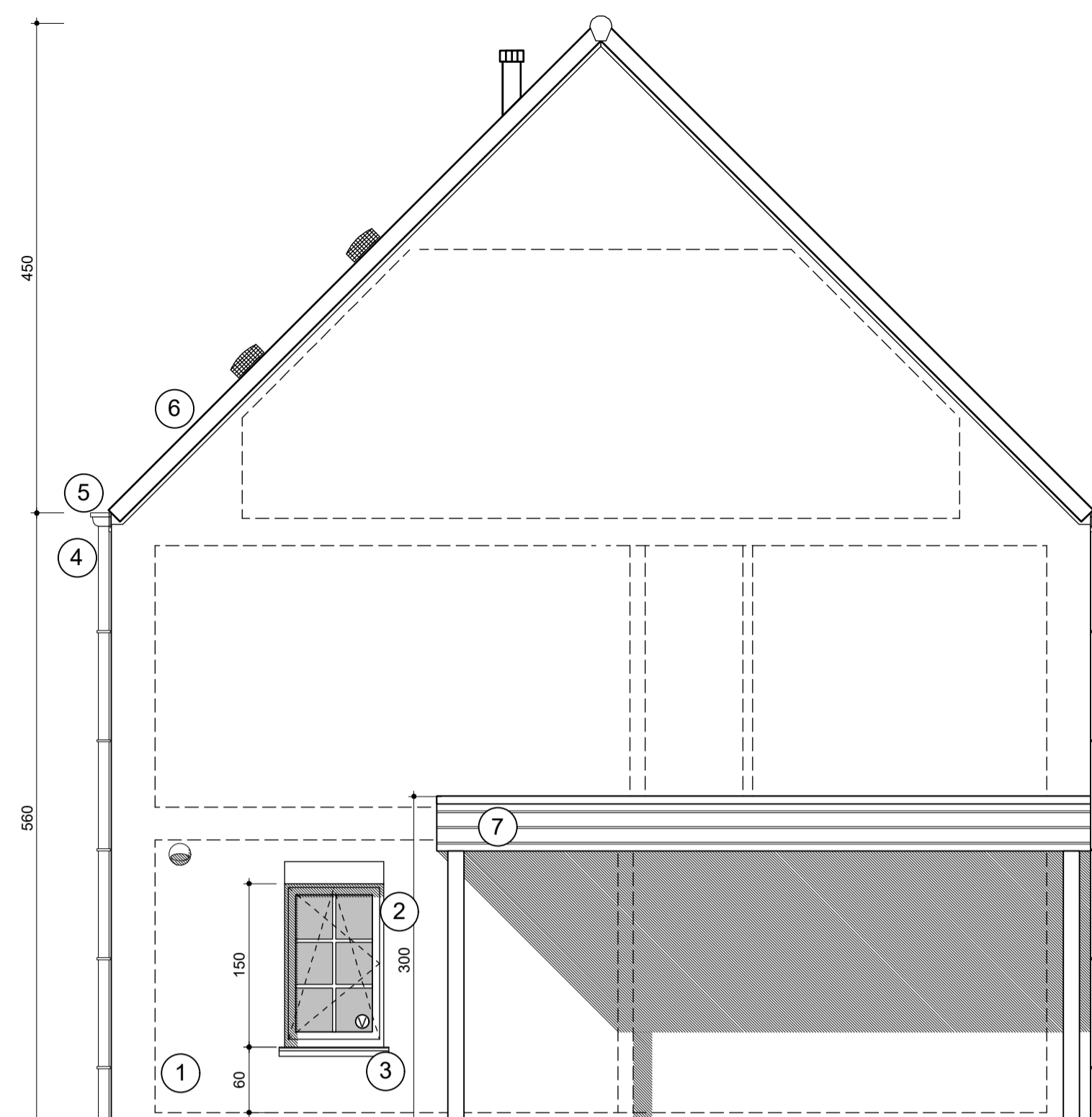

Voorgevel  
Schaal: 1:50

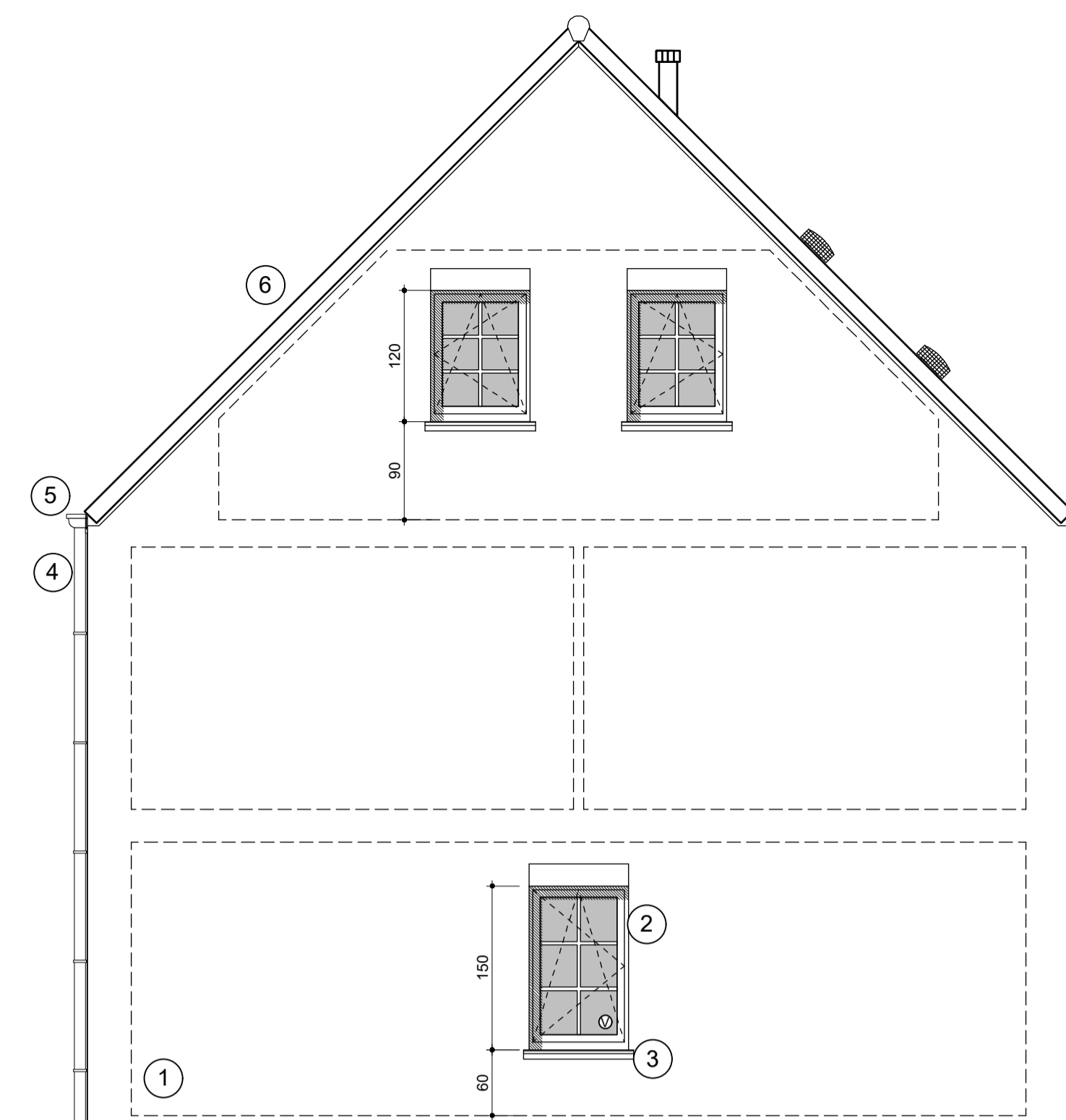

Rechter zijgevel  
Schaal: 1:50



Linker zijgevel  
Schaal: 1:50

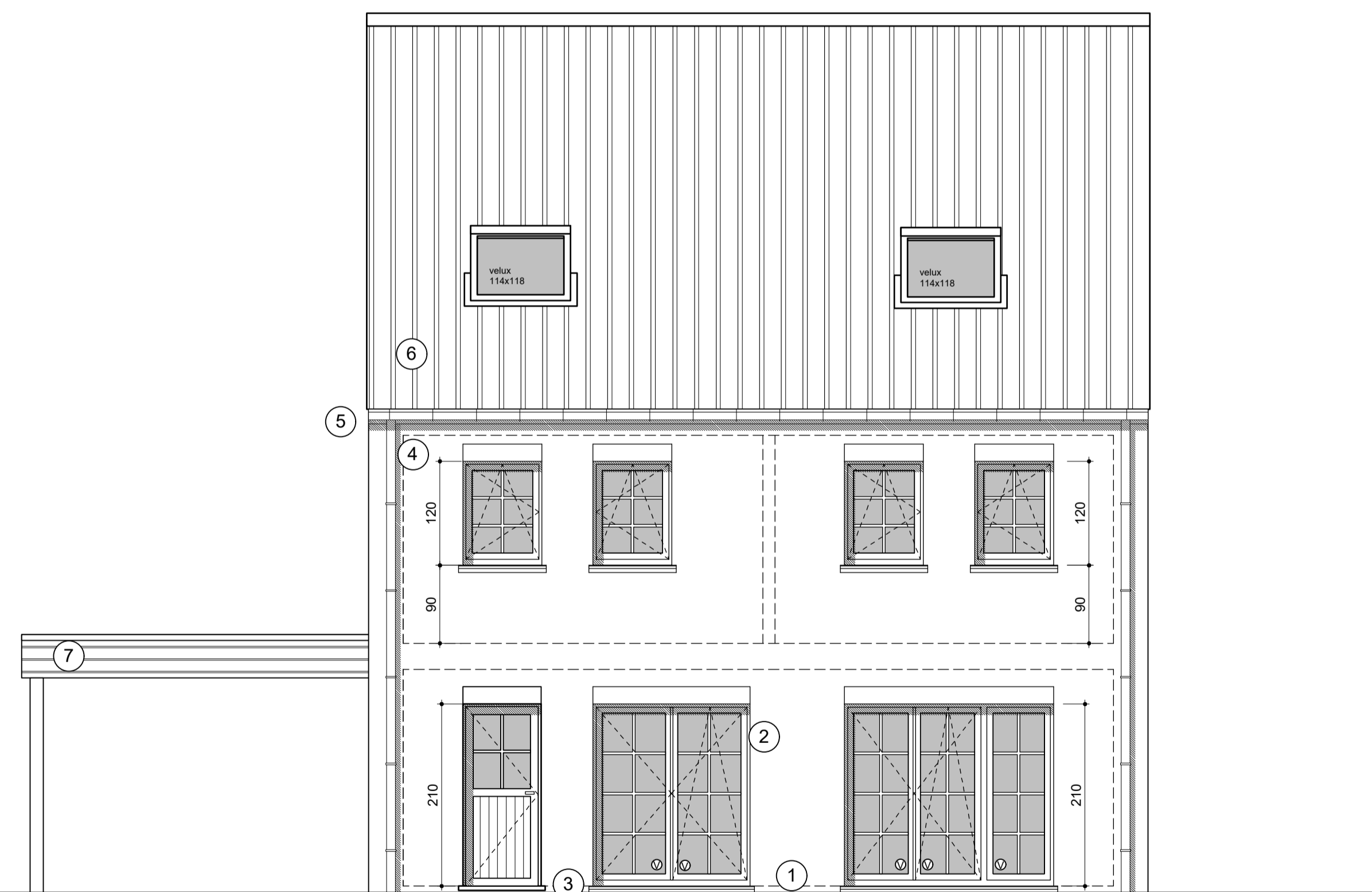

Achtergevel  
Schaal: 1:50

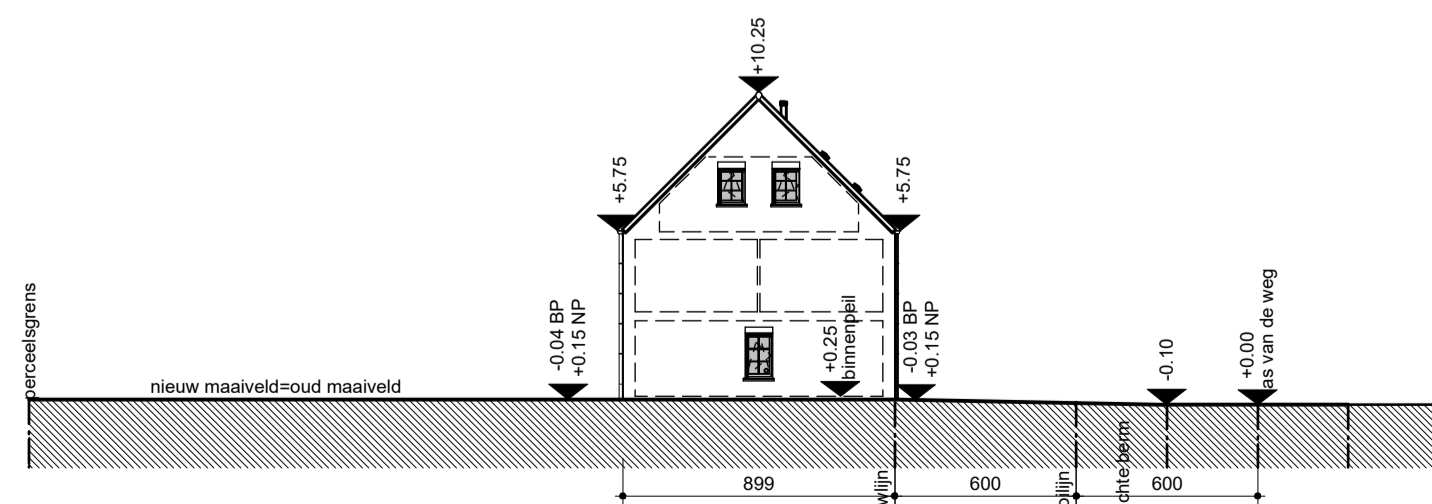

Terreinprofiel  
Schaal: 1:250

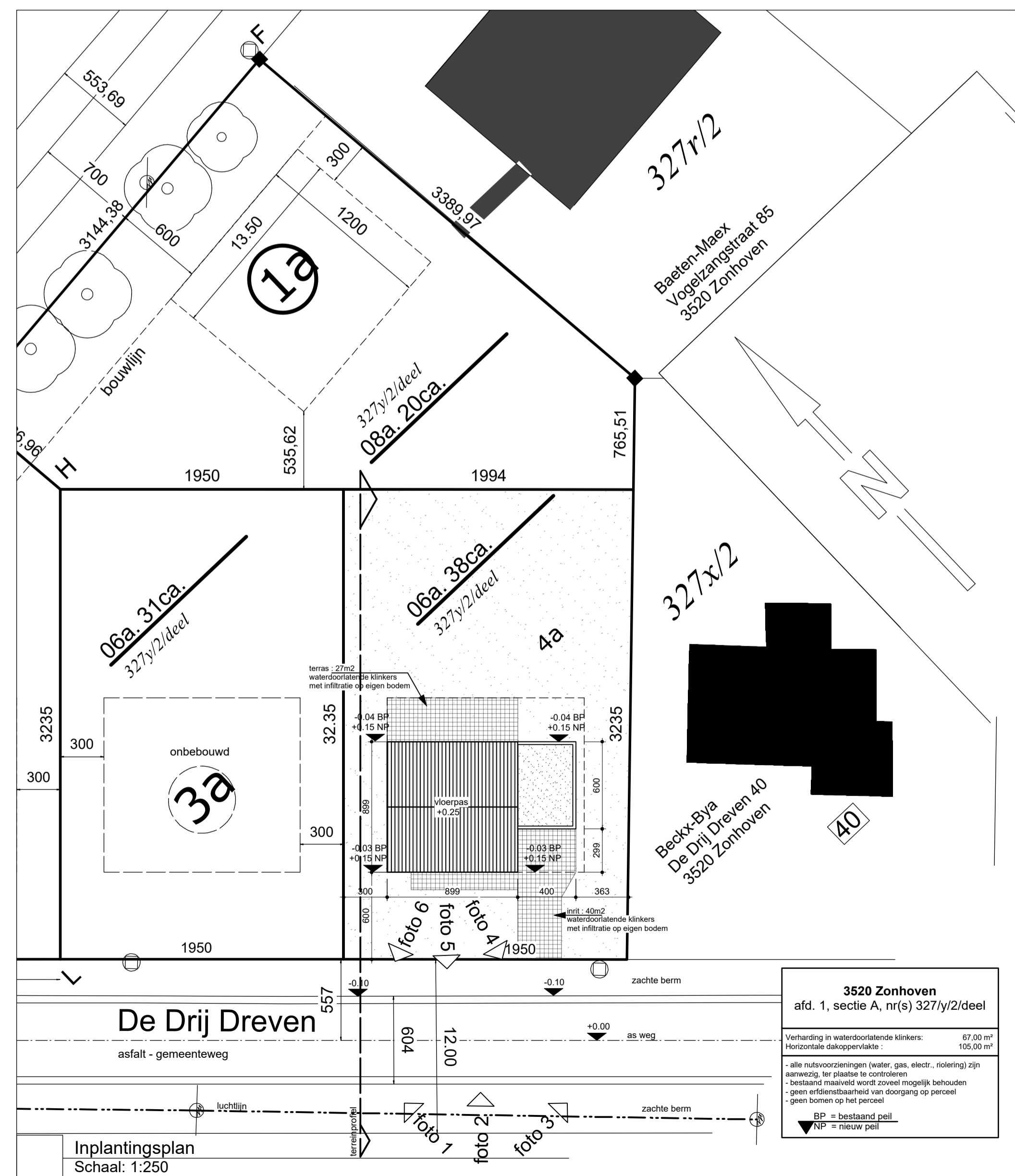

Inplantingsplan  
Schaal: 1:250

materialen	
woning:	VDS Barok mod 50
1. gevelsteen:	rood bruin genuanceerd
2. buitenschrijnwerk:	PVC crème
beglazing:	volgens norm NBN S23-002
3. dorpels:	arduin
4. afvoerbuizen:	zink
5. dakgoten:	zink
6. dak:	pan zwart
7. carport:	Trespa antraciet



Luc Kwanten ■ architect  
Rudi Smeulders ■ architect  
Jan Wijckmans ■ architect  
handtekening

2A architecten cvba ■ Diestersesteenweg 90/1 3583 Paal  
t 011 303 750 ■ f 011/303 759 ■ www.2a.be ■ e info@2a.be

ontwerp D-18-0037

**BOUWEN VAN EEN EENGEZINSWONING**

**bouwheer**  
naam: Theunissen Ilse  
adres: Rijthof 10  
woonplaats: 3550 Heusden Zolder  
tel/gsm: 0477 951214  
e-mail: dirktheunissen1@gmail.com

**ligging**  
provincie: Limburg  
gemeente: 3520 Zonhoven  
adres: De Drij Dreven  
kad. geg.: 1ste afd sec A nr 327/y/2/deel

versie	tekening af	gecontroleerd
calculatieplan	28/3/18	9/4/18
bouwaanvraagplan	11/4/18	
bestekplan		
coördinatieplan		
uitvoeringsplan		

inhoud	blad 2 van 2
1. Voorgevel	Wijzigingen:
2. Rechter zijgevel	
3. Achtergevel	
4. Linker zijgevel	
5. Inplantingsplan	
6. Terreinprofiel	

medewerkers		ontwerp	dossier	handt.
Luc Kwanten	architect			
Rudi Smeulders	architect			
Jan Wijckmans	architect			
Elisvne Vanthove	architect			
Karen Alantjins	architect			
Tim Kenens	architect			
Tony Lambrighs	architect			
Lien Smeysers	architect			
Kristof Lens	architect			
Pervin Elkic	architect			
Ilse Engelen				
Danielle Fobelets				
Kristiane Vanwinkel				

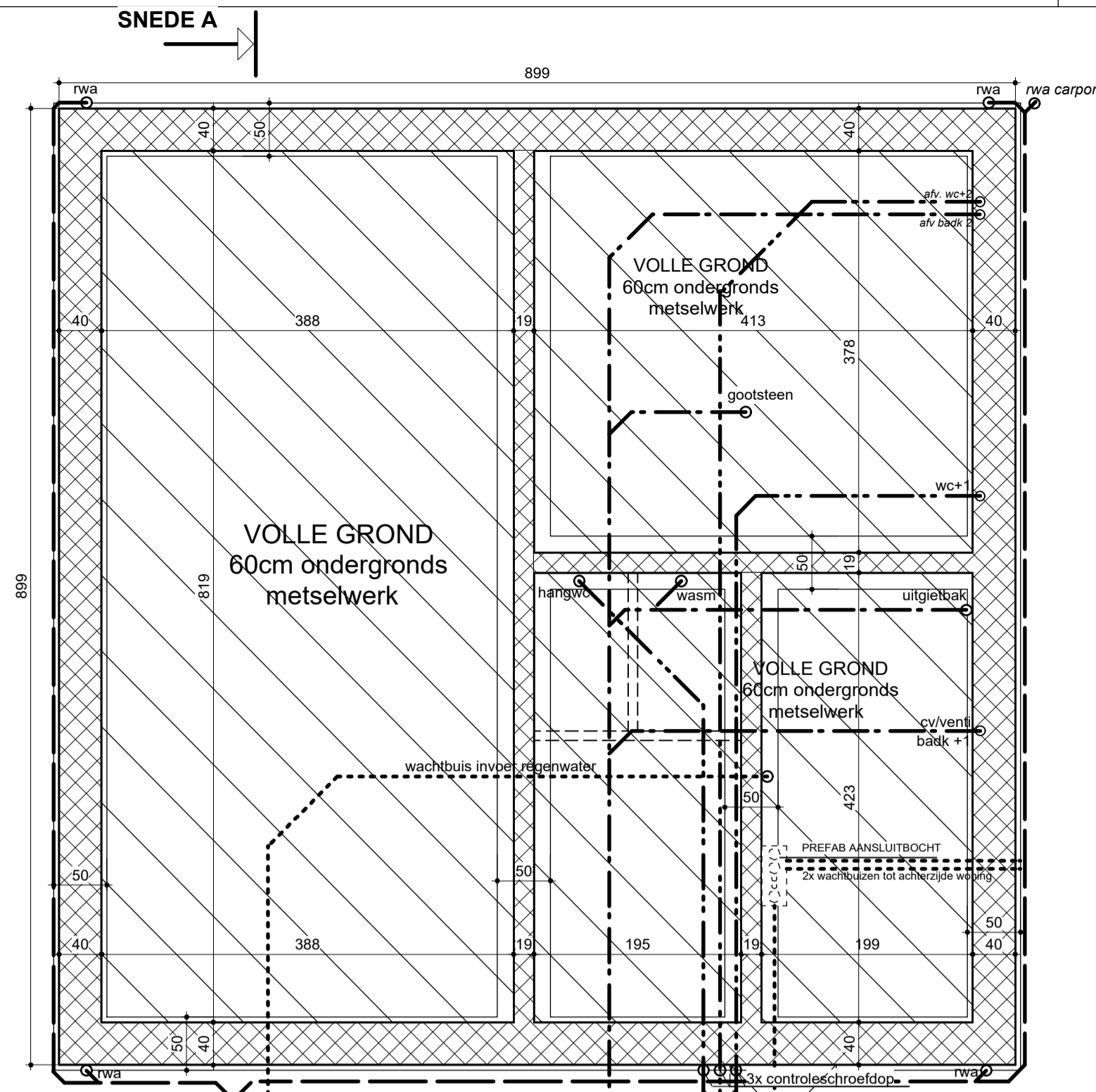

carport en funderingen niet in aanneming begrepen

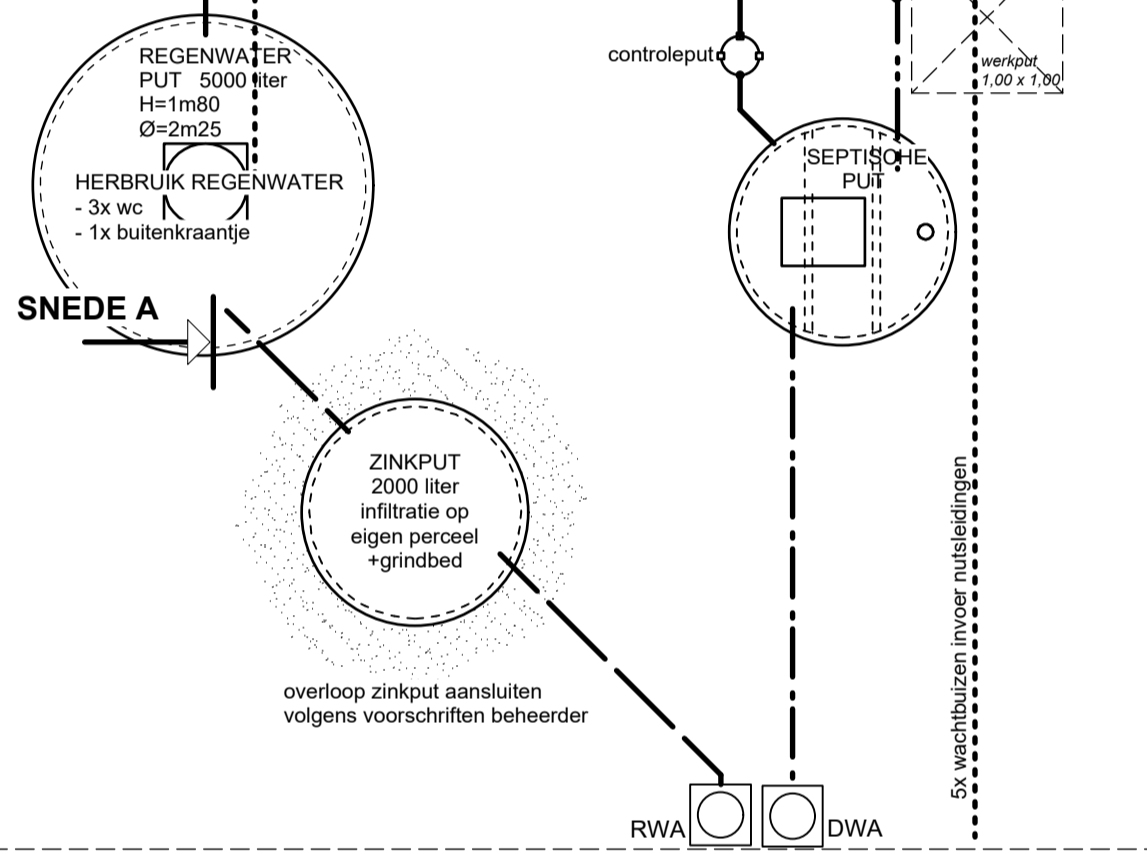

horizontaal dakoppervlak: 105,00 m<sup>2</sup>  
verharding in waterdoolatende klinkers: 67,00 m<sup>2</sup>

**Legende leidingen**

regenwaters	-----
sanitaire afvalwaters	-----
faecaliën	-----
wachtbuis regenwaterput	-----

**ALLE FUNDERINGEN:**  
- lot op vaste, onaangetoerde en vorstvrije grond  
- draagkracht min. 2,0kg/cm<sup>2</sup>  
- onderzijde min. 80cm onder toekomstig maaiveld  
- afmetingen overeenkomstig stabiliteitsstudie

**ALLE RIOLERINGSBUIZEN:**  
- Ø 110mm tenzij anders vermeld  
- min. met een bedekking van 25cm  
- min. afwateringshelling 1,5cm/m

Funderings- en Rioleringsplan  
Schaal: 1:50

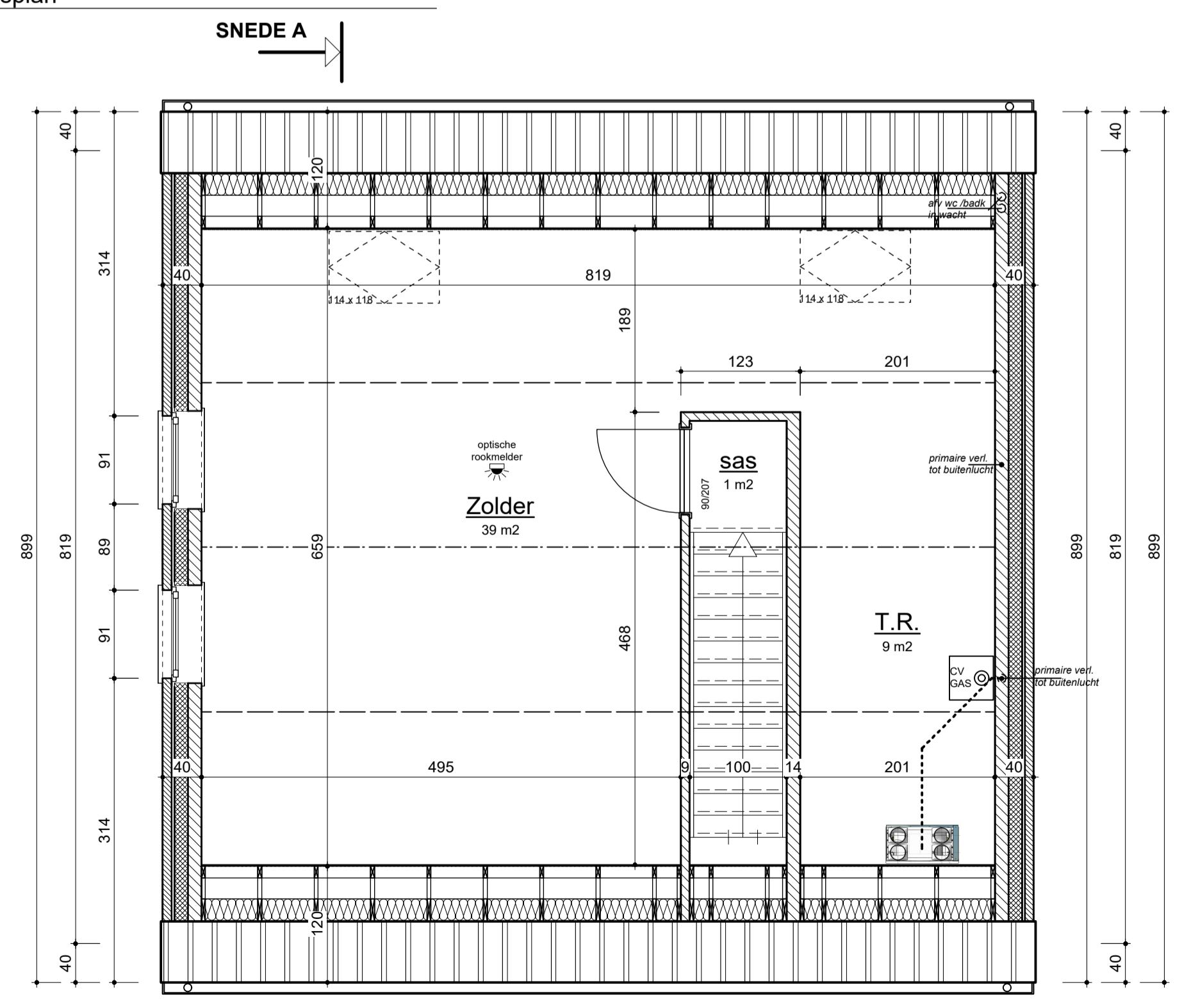

Zolderplan  
Schaal: 1:50

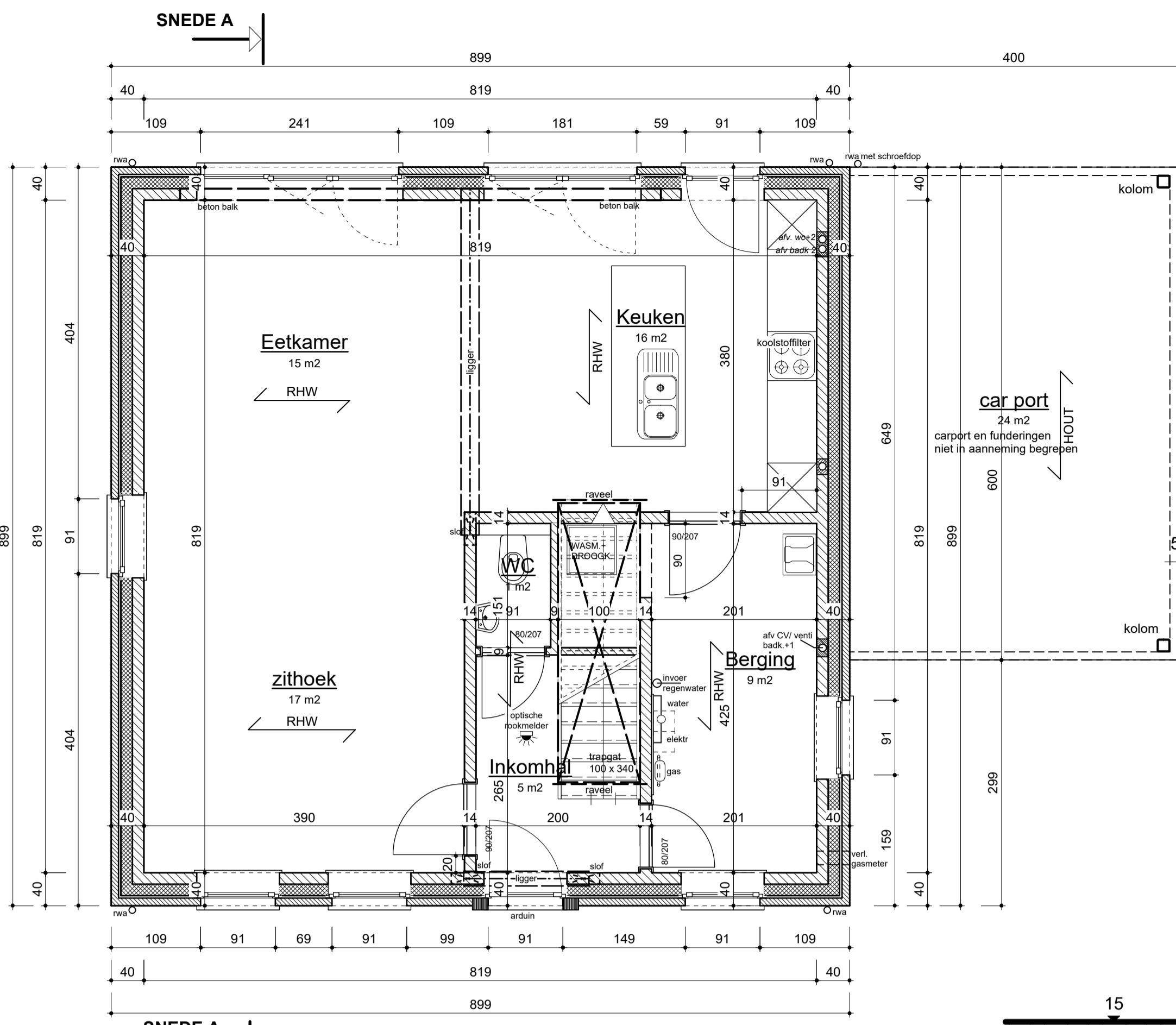

Gelijkvloers  
Schaal: 1:50

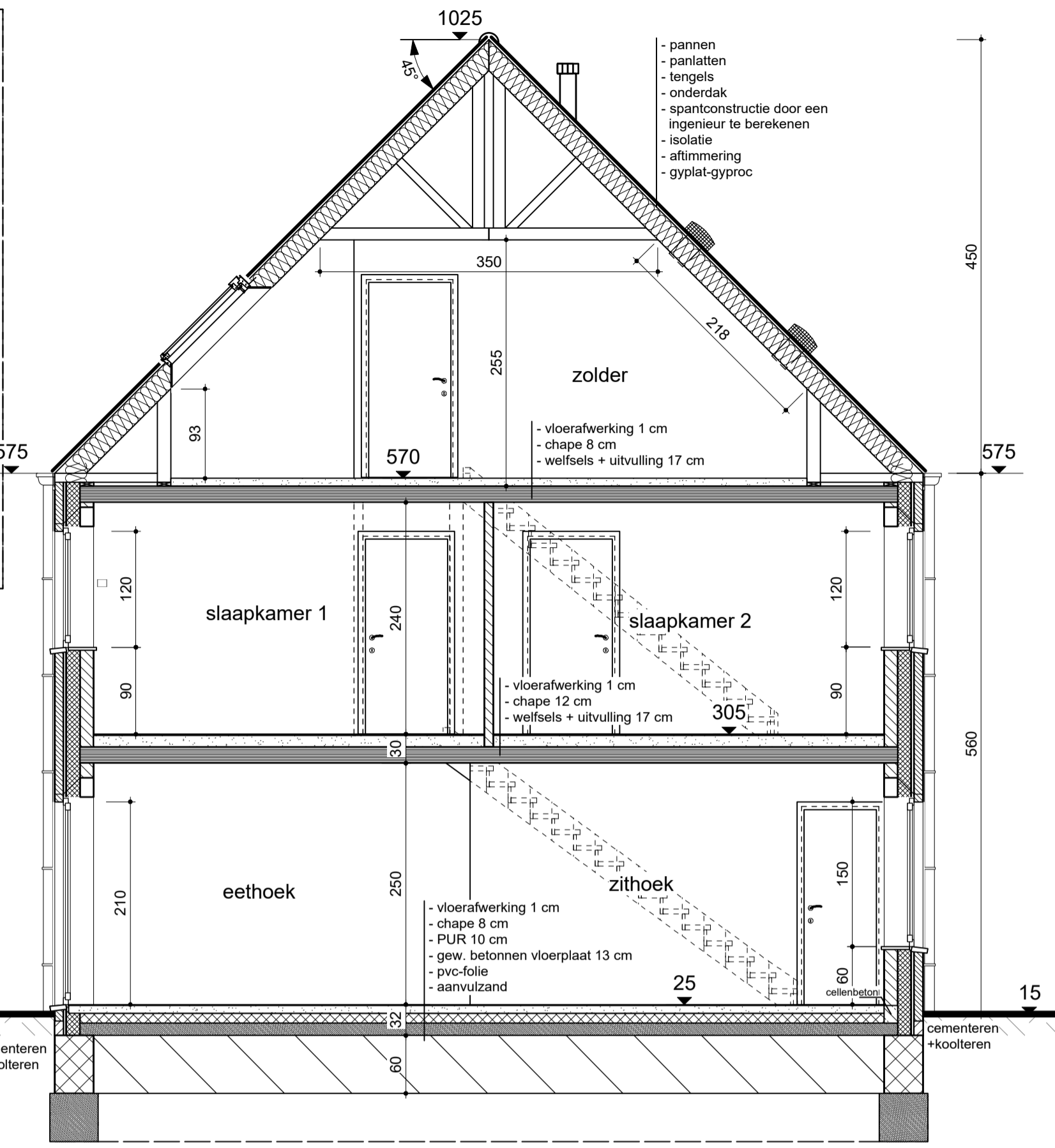

Sneede A-A  
Schaal: 1:50

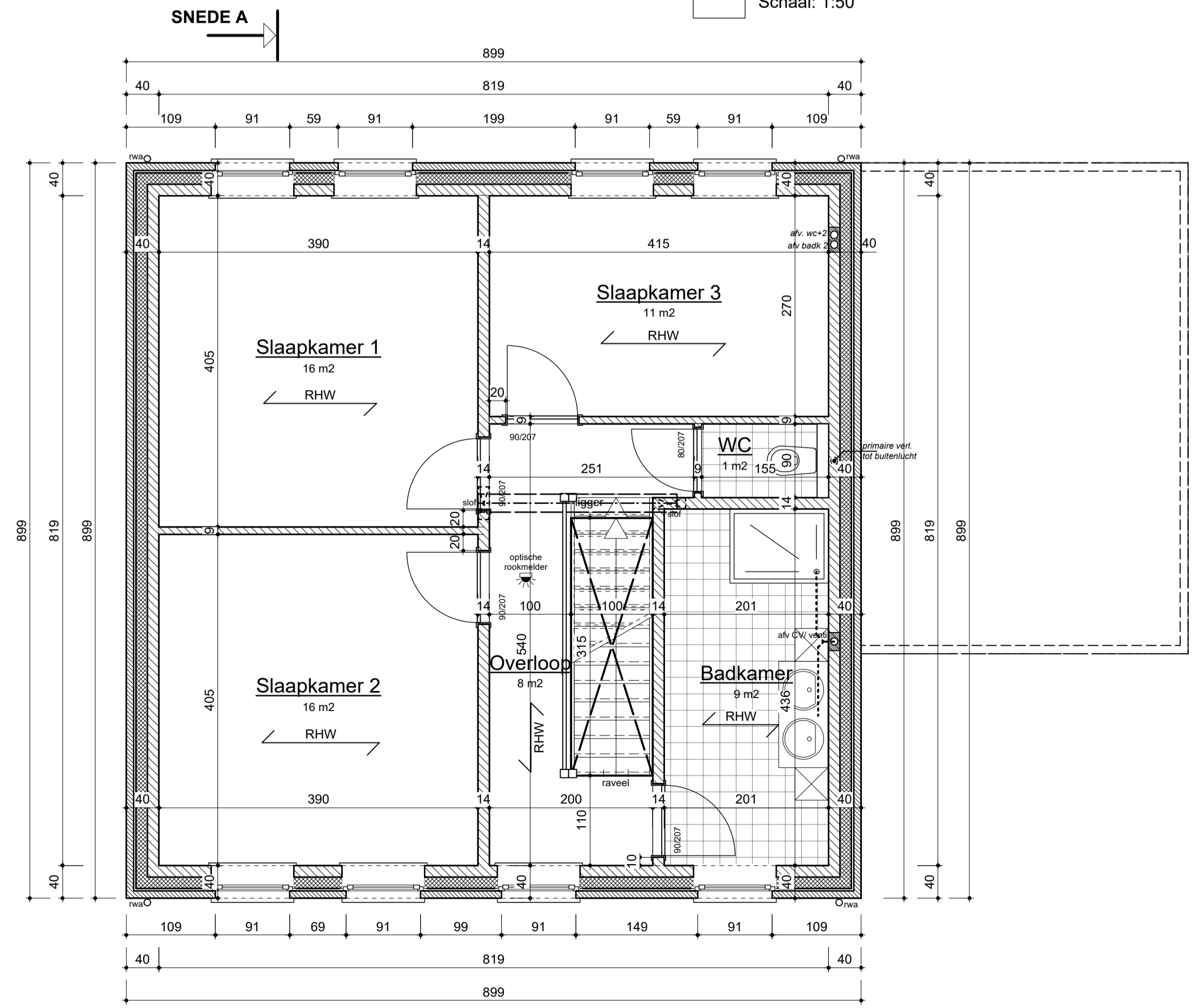

Verdiepingsplan SNEDE A  
Schaal: 1:50

**2A**  
**obe**  
ARCHITECTEN

Luc Kwanten ■ architect  
Rudi Smeulders ■ architect  
Jan Wijckmans ■ architect

ontwerp D-18-0037

**BOUWEN VAN EEN EENGEZINSWONING**

**bouwheer**

naam:	Theunissen Ilse	handtekening
adres:	Rijthof 10	
woonplaats:	3550 Heusden Zolder	
tel/gsm:	0477 951214	
e-mail:	dirktheunissen1@gmail.com	

**ligging**

provincie:	Limborg	handtekening
gemeente:	3520 Zonhoven	
adres:	De Drij Dreven	
kad. geg.:	1ste afl. sec A nr 327/Y/2/deel	

**versie**

calculatieplan	28/3/18	gecontroleerd	9/4/18
bouwanvraagplan	11/4/18		
bestekplan			
coördinatieplan			
uitvoeringsplan			

**inhoud**

1. Funderings- en Rioleringsplan	Wijzigingen:
2. Gelijkvloers	
3. Verdiepingsplan	
4. Zolderplan	
5. sneede AA	

**medewerkers**

ontwerp	dossier	handt.
Luc Kwanten	architect	
Rudi Smeulders	architect	
Jan Wijckmans	architect	
Etienne Vanhove	architect	
Karen Alentjens	architect	
Tim Kenens	architect	
Tony Lambrighs	architect	
Lien Smeyers	architect	
Kristof Lens	architect	
Pervin Elkilic	architect	
Ilse Engelen		
Danielle Fobelets		
Kristiane Vanwinkel		